

**Agenzia del Territorio
CATASTO FABBRICATI
Ufficio Provinciale di
Como**

Dichiarazione protocollo n. CO0028561 del 17/01/2005

Planimetria di u.i.u. in Comune di Cantu'

Via Montello

civ. 4

Identificativi Catastali:

Sezione: CAN
Foglio: 82
Particella: 7229
Subalterno: 183

Compilata da:

~~XXXXXXXXXXXX~~
Iscritto all'albo:
Architetti

Prov. Como

N. ~~XXXXXX~~

Scheda n. 1

Scala 1:200

PIANO INTERRATO h.: mt. 2,18

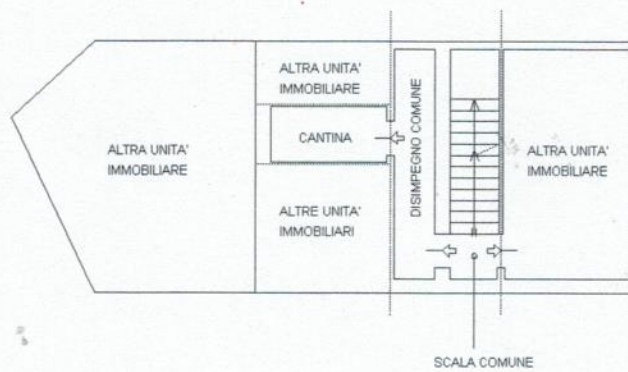

PIANO PRIMO h.: mt. 2,90

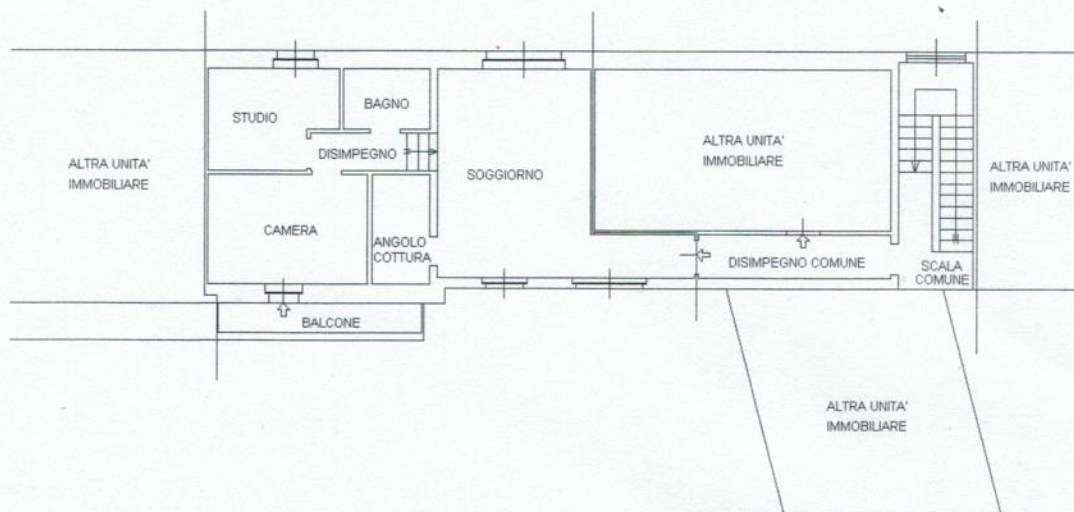

Ultima planimetria in atti

**Agenzia del Territorio
CATASTO FABBRICATI
Ufficio Provinciale di
Como**

Dichiarazione protocollo n. CO0221817 del 21/07/2005

Planimetria di u.i.u. in Comune di Cantu'

Via Montello

civ. 4

Identificativi Catastali:

Sezione: CAN

Foglio: ~~00~~

Particella: ~~000~~

Subalterno: ~~000~~

Compilata da:

~~XXXXXXXXXX~~

Iscritto all'albo:
Architetti

Prov. Como

N. ~~000~~

Scheda n. 1

Scala 1:200

PIANO TERRA h.: mt. 2,40

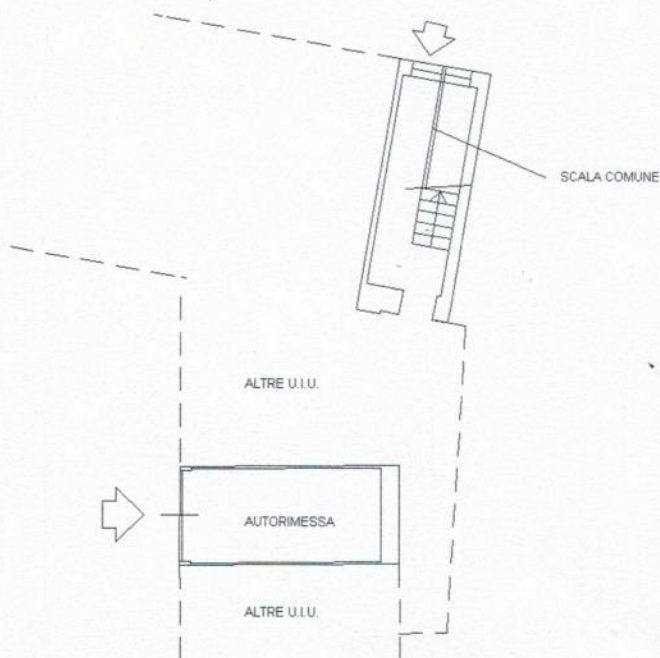

Ultima planimetria in atti

Catasto dei Fabbricati - Situazione al 03/10/2024 - Comune di CANTU' (B639) - < Sez. urbana CAN - Foglio ~~00~~ - Particella ~~000~~ - Subalterno ~~000~~
VIA MONTELLO C. n. 4 B. 000 T.