

MODULARIO
F. rig. rend. 487



MINISTERO DELLE FINANZE
DIPARTIMENTO DEL TERRITORIO
CATASTO EDILIZIO URBANO (RDL 13-4-1939, n. 652)

MOD. BN (CEU)

LIRE
500

Planimetria di u.i.u. in Comune di **LOMAZZO** via **Unione** civ. **5/7**

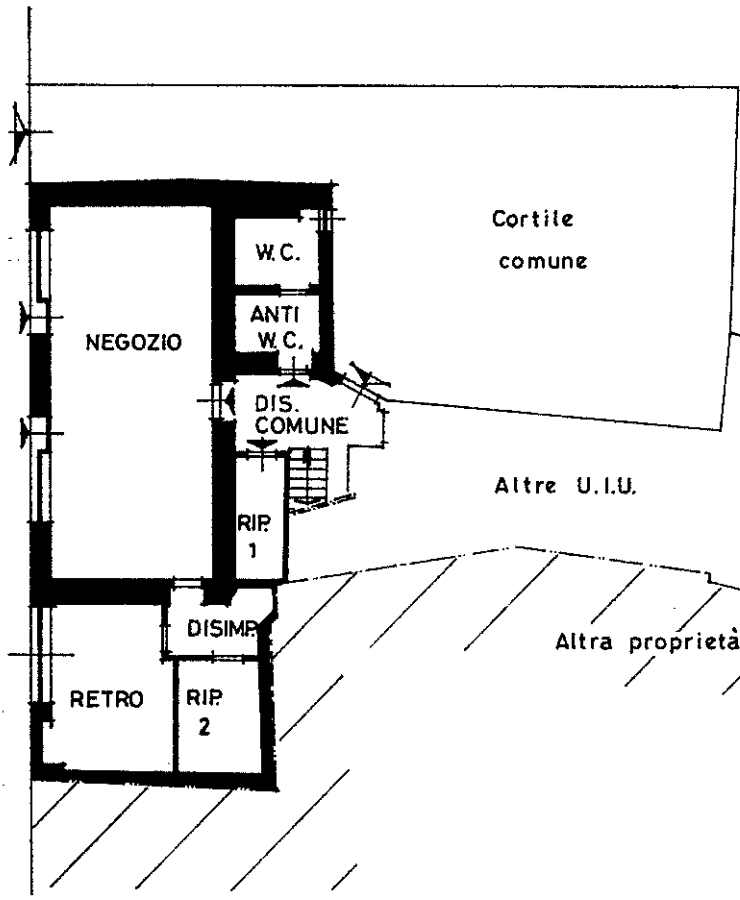

PIANO TERRA - h. ml. 3,10 (neg., ing., rip.1)
h. ml. 3,03 (dis, retro, rip.2)
h. ml. 2,45 (w.c., anti w.c.)

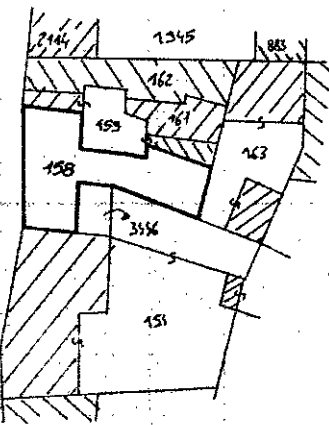

ESTRATTO MAPPA C.T.
fg. 14/all. B - scala 1:1000

Particella	COM
Superficie	14
Superficie	158
Superficie	c

ORIENTAMENTO

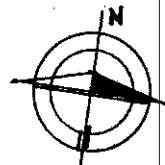

6 DIC. 1994

SCALA DI 1:200

Dichiarazione di N.C.
Ultima planimetria in atti
Denuncia di variazione

Compilata dal **geom. MEDICI**
(Titolo, cognome e nome)

RISERVATO ALL'UFFICIO

Data presentazione:06/12/1994 - Data: 29/05/2020 - n. T147071 - Richiedente: SPZFNC77T26C933J
Totale schede catastali di acquisizione: 14 (20x297) - Formato stampa richiesto: A4(210x297)

Scritto all'atto del **geometri**
della provincia di **COMO** n. **979**
data Firma *Medici*

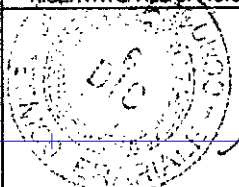

Catasto dei Fabbricati - Situazione al 29/05/2020 - Comune di LOMAZZO (E659) - Foglio: 6 - Particella: 158 - Subalterno: 5 >
VIA UNIONE n. 5 n. 7 piano: T.