

LABORATO PLANIMETRICO

Compilato da:
Carugati Maurizio
Iscritto all'albo:
Geometri

Prov. Como N. 2045

**Agenzia del Territorio
CATASTO FABBRICATI
Ufficio Provinciale di
Como**

comune di Como

Protocollo n. del.

azione: CAM Foglio: 3

Particella: 7332

Tipo Mappale n. 147708 del 07/07/2004

mostrazione grafica dei subalterni

Scala 1 : 200

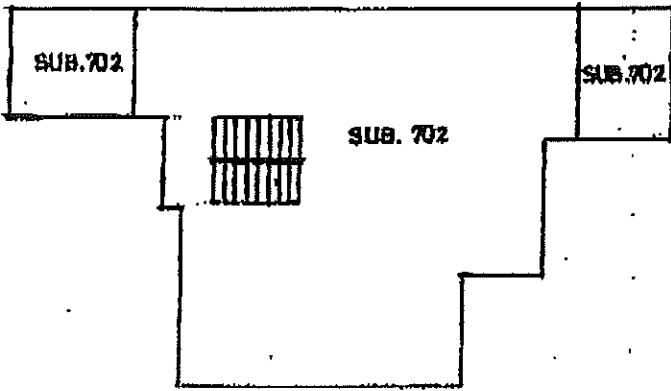

PIANTA PIANO PRIMO

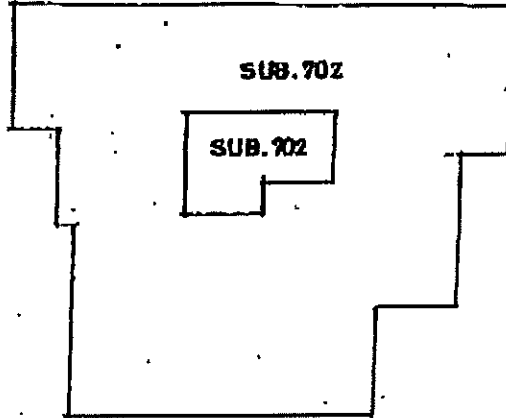

**PIANTA PIANO TERZO
-TERRA 220-**

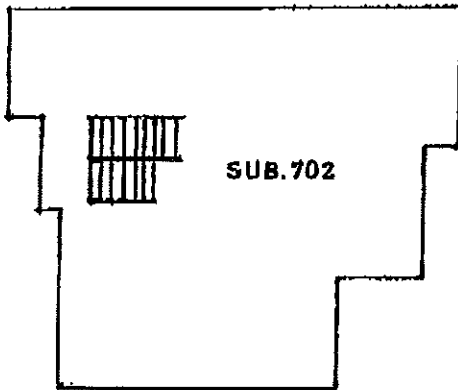

PIANTA PIANO SECONDO

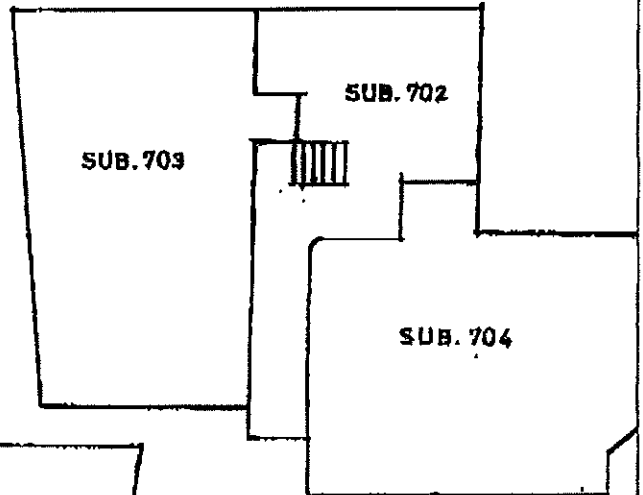

PIANTA PIANO INTERRATO

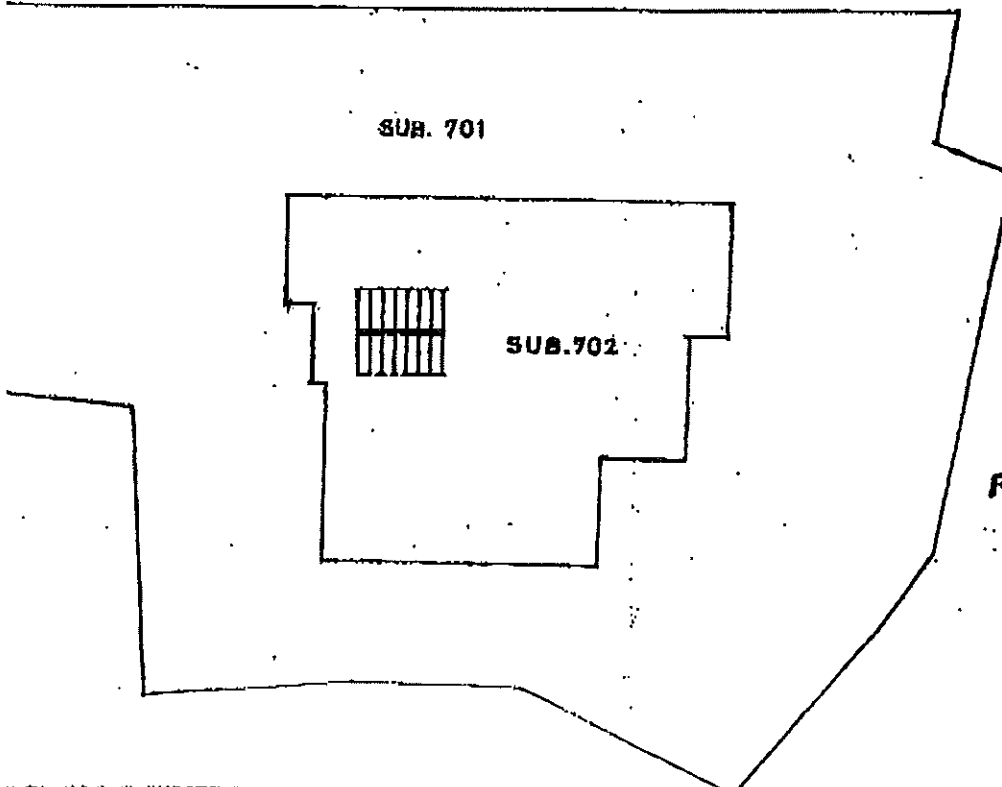

PIANTA PIANO TERRA

**Agenzia del Territorio
CATASTO FABBRICATI
Ufficio Provinciale di
Como**

Planimetria di u.i.u. in Comune di Como

Via Bertacchi Giovanni

civ. 13

Identificativi Catastali:

Sezione: CAM

Foglio: 3

Particella: 7332

Subalterno: 702

Compilata da:

Carogati Maurizio

Iscritto all'albo:

Geometri

Prov. Como

N. 2046

tabella n. 1

Scala 1:200

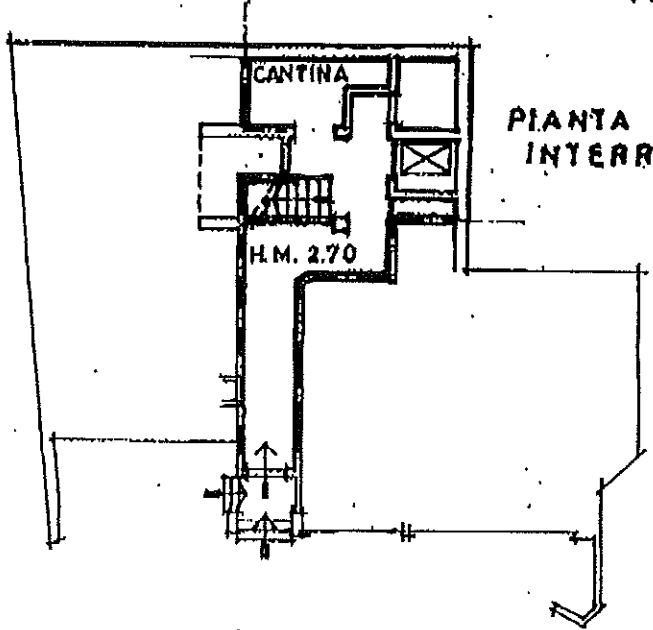
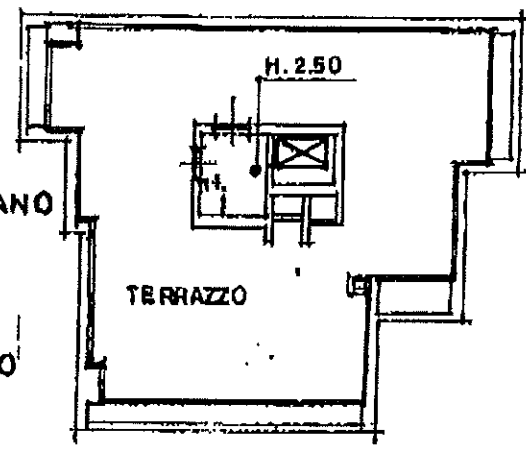
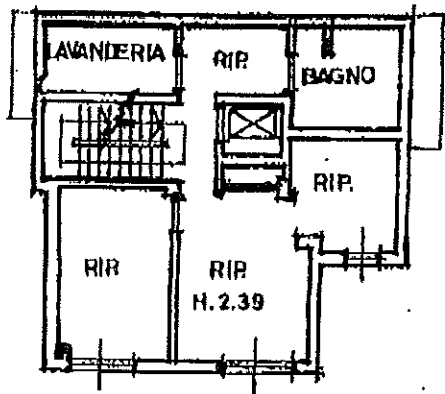
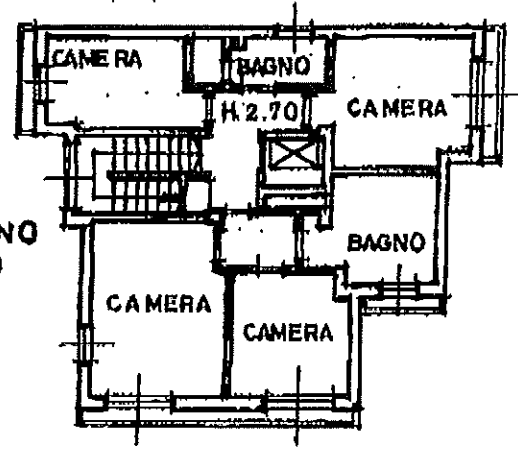
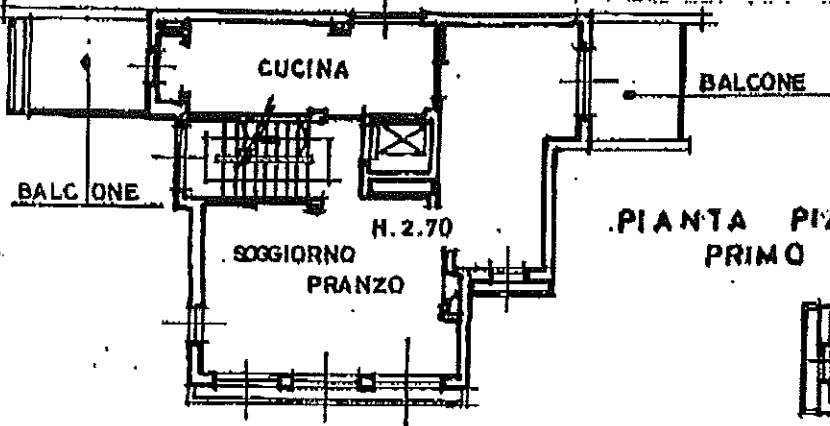

Agenzia del Territorio
CATASTO FABBRICATI
Ufficio Provinciale di
Como

Planimetria di u.i.u. in Comune di Como

Via Bertacchi Giovanni

div. 13

Identificativi Catastali:

Sezione: CAM

Foglio: 3

Particella: 7332

Subalterno: 703

Compilata da:

Carugati Maurizio

Iscritto all'albo:

Geometri

Prov. Como

N. 2046

chada n. 1 Scala 1:200

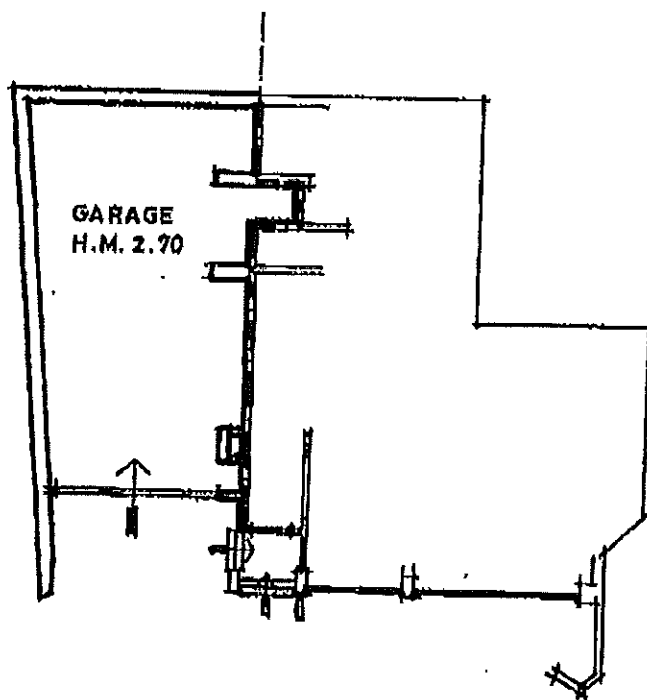

PIANTA PIANO INTERRATO

