

**Agenzia del Territorio
CATASTO FABBRICATI**
Ufficio provinciale di
COMO

Dichiarazione protocollo n. COM238568 del 17/11/2010
Planimetria di u.i.u. in Comune di Como
Via Palestro

civ. 13-15

Identificativi Catastali:
Sezione: BOR
Foglio: 8
Particella: 3789
Subalterno: 702

Compilata da:
Cattoni Valentina
Iscritto all'albo:
Architetti
Prov. Milano
N. 14238

Scala 1: 200

Scheda

Ultima planimetria in atti

Data: 12/11/2025 - n. T16709 - Richiedente: MSCGRG58B13B639A

Totale schede: 1 - Formato di acquisizione: A3(297x420) - Formato stampa richiesto: A4(210x297)

Pianta piano terra
H = 2.8 m

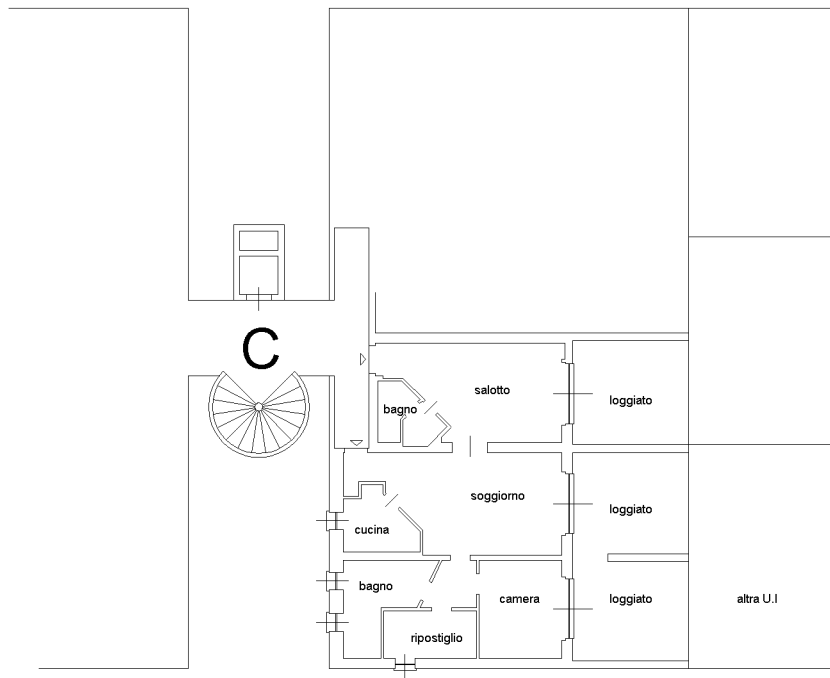

D

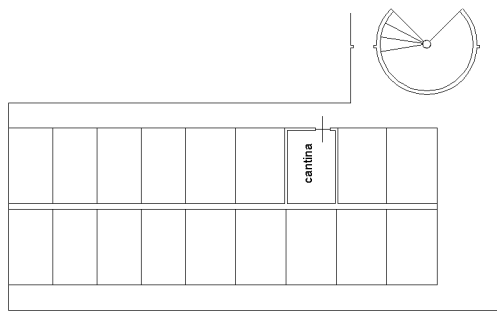

C

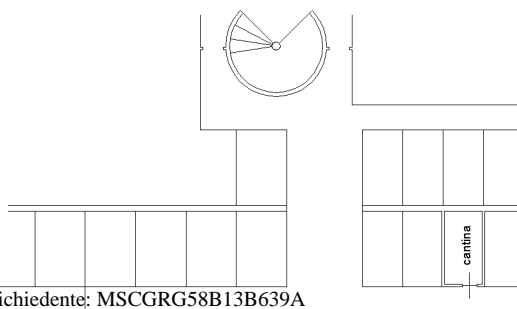

Pianta piano primo
sottostrada
H = 2.9 m

N

