

MODULARIO
F. - Cat. S. T. - 315



MINISTERO DELLE FINANZE
DIREZIONE GENERALE DEL CATASTO E DEI SERVIZI TECNICI ERARIALI

Mod. B (Nuovo Catasto Edilizio Urbano)

Lire
15

NUOVO CATASTO EDILIZIO URBANO

(R. DECRETO-LEGGE 13 APRILE 1939, N. 662)

Planimetria dell'immobile situato nel Comune di LOMAZZO Via le SOMAINI
Ditta IMP. ELLI BERNASCONI S.M.C. con sede in IV. CIRIMIDO
Allegata alla dichiarazione presentata all'Ufficio Tecnico Erariale di COMO

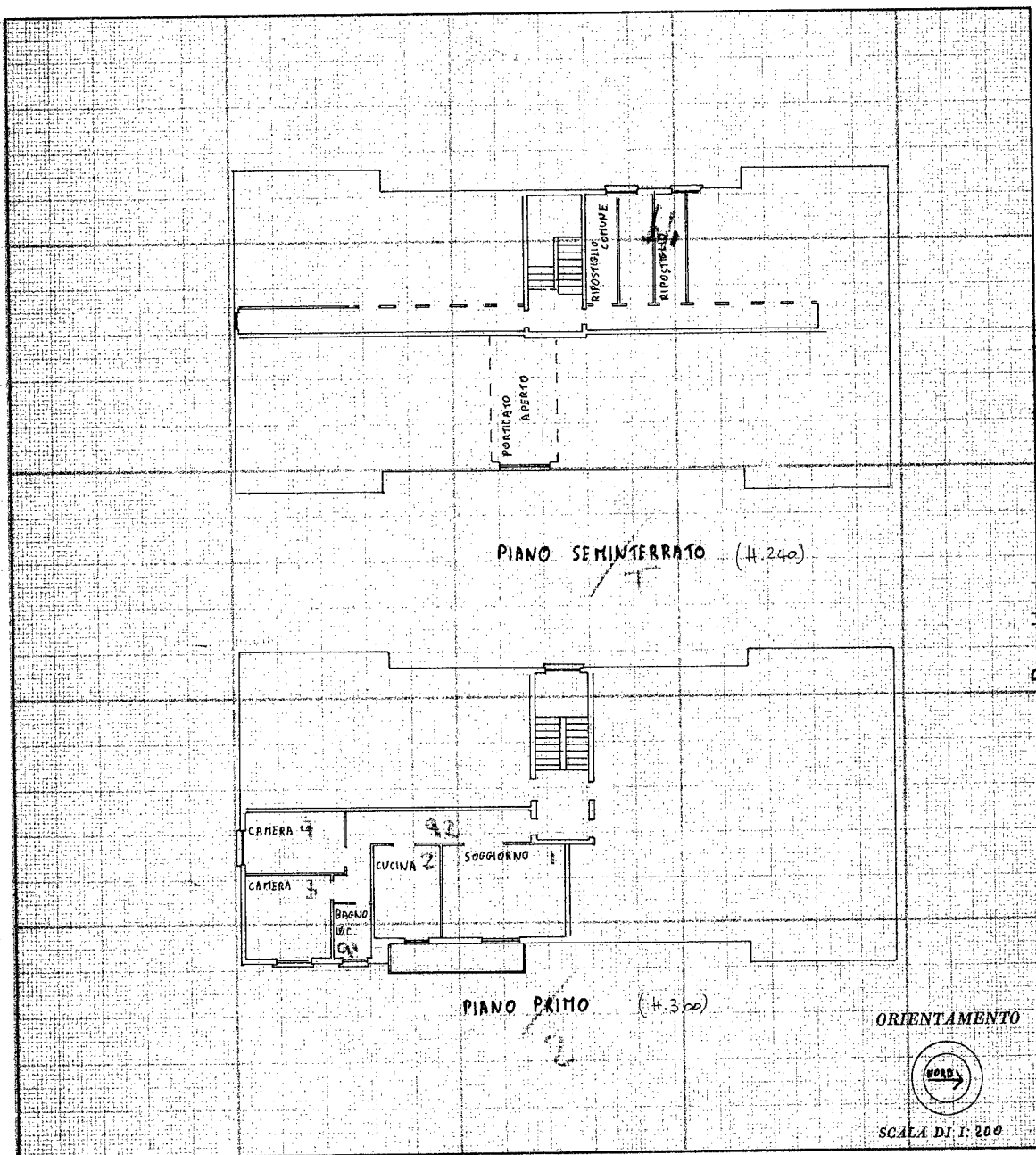

SPAZIO RISERVATO PER LE ANNOTAZIONI D'UFFICIO

DATA	15/
PROT. N°	22/

Compilata dal p.l. GIUSEPPE CAIROLI
(Titolo, nome e cognome del tecnico)

Iscritto all'Albo dei PERITI INDUSTRIALI
della Provincia di COMO

DATA 19.8.77

Firma: Giuseppe Cairolì

Ultima planimetria in atti

Catasto dei Fabbricati - Situazione al 24/10/2024 - Comune di LOMAZZO(E659) - < Sez. urbana COM - Foglio 5 - Particella 4248 - Subalterno 18 >
VIALE SOMAINI Piano T - 2