

MODULARIO
F. - rig. rend. - 497



MINISTERO DELLE FINANZE
DIREZIONE GENERALE DEL CATASTO E DEI SERVIZI TECNICI ERARIALI

XV

MOD. B (Nuovo Catasto Edilizio Urbano)

Lire
200

NUOVO CATASTO EDILIZIO URBANO

(R. DECRETO-LEGGE 13 APRILE 1939, N. 652)

Planimetria dell'immobile situato nel Comune di FIGINO SERENZA Via Giovanni XXIII

Ditta GALASSI ADRIANA nata a Como il 31/8/1947

Allegata alla dichiarazione presentata all'Ufficio Tecnico Erariale di COMO

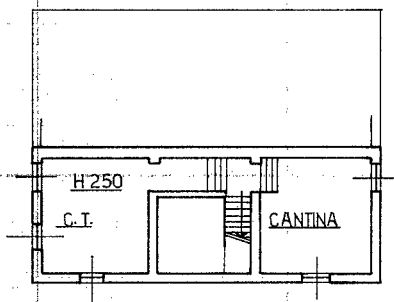

PIANTA PIANO SEMINTERRATO

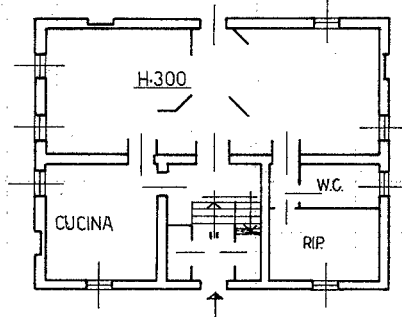

PIANTA PIANO TERRENO

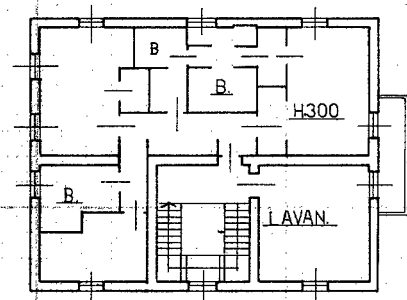

PIANTA PIANO PRIMO

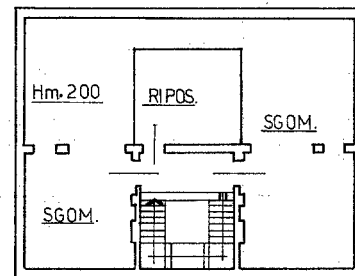

P. PIANO SECONDO (sottotetto)

ESTRATTO MAPPA



ORIENTAMENTO

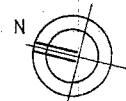

Scala 1:2000

SCALA DI 1:200

SPAZIO RISERVATO PER LE ANNOTAZIONI D'UFFICIO

DATA
PROT. N°

F 2 LUG. 1987



CAT A

1

Compilata dal _____

(Titolo, nome e cognome del tecnico)
p.i.e. Roberto Tomaselli

Iscritto all'Albo dei Periti Ind. _____

della Provincia di Como al n° 449

DATA 30/4/87

Firma: Roberto Tomaselli

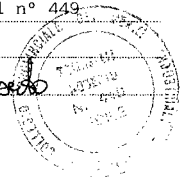

Ultima planimetria in atti