

MODULARIO
F. - Cat. S. T. - 315

31354

MOD. B (Nuovo Catasto Edilizio Urbano)

NUOVO CATASTO EDILIZIO URBANO

(R. DECRETO-LEGGE 13 APRILE 1939, N. 689)

Planimetria dell'immobile situato nel Comune di Como Via Crispi
Ditta Suberini & C. - costruzioni generali s.p.a. con sede in Como
Allegata alla dichiarazione presentata all'Ufficio Tecnico Erariale di Como

25 SET. 1963
LIRE 500

0048162

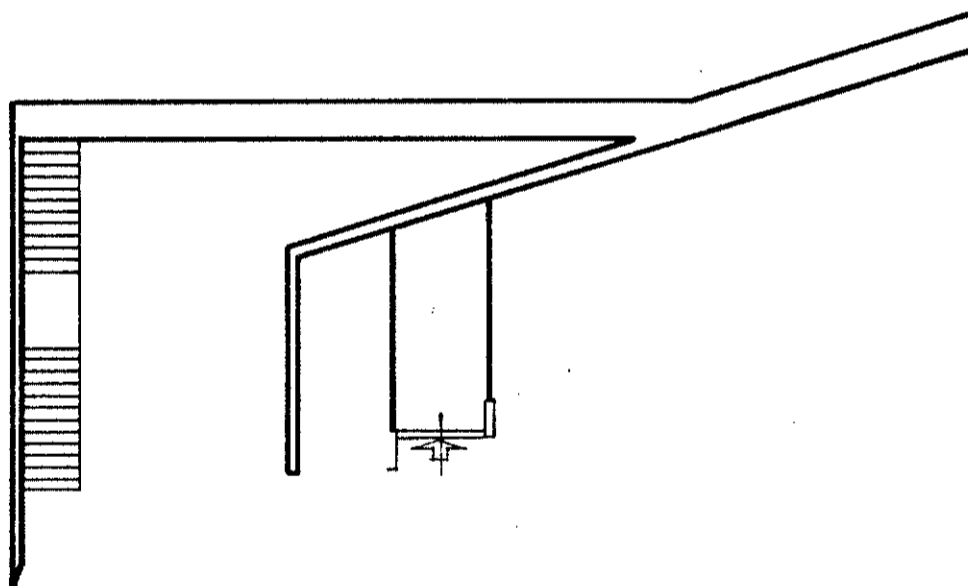

piano terreno

ORIENTAMENTO



SCALA DI I. 200

SPAZIO RISERVATO PER LE ANNOTAZIONI D'UFFICIO

DATA
PROT. N°

Compilata dal Geometra
(titolo, nome e cognome del tecnico)
Giuseppe Moriggioli
Iscritto all'Albo de Geometri
della Provincia di Como

DATA 4-9-1963

Firma: Fellerfottini

LIBRERIA DEGLI UFFICI
MILANO - Via Moscova, 10 - Tel. 650.227
Concessionaria Autorizzata