

a dell'immobile situato nel Comune di **TOMAZZO**  
VIALE **SOMALINI** 71  
PUZZI MARIA NATA a TOTTEGGIANA (MN) il 6-4-1931  
la dichiarazione presentata all'Ufficio Tecnico Erariale di **COMO**

PIANTA PIANO SEMINTERATO  
h=2.30

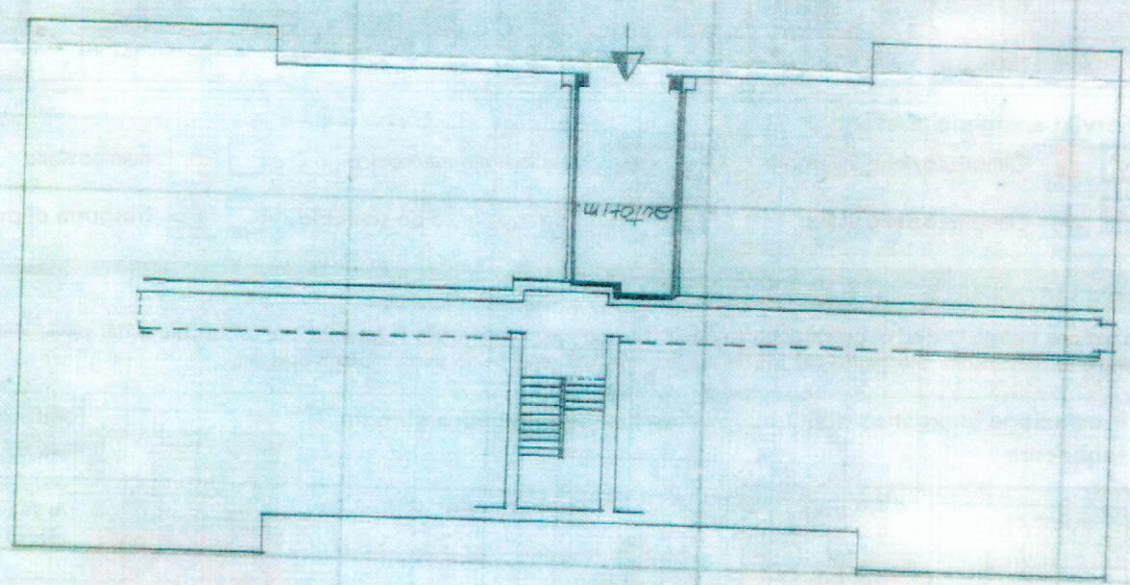

ORIENTAMENTO  
SCALA DI 1:200



ESTATTO MARIA  
COMUNE DI TOMAZZO  
F. 5. 5296 4. 2000

