

FABBRICATO ESISTENTE
(di altra proprietà)
mapp. 747

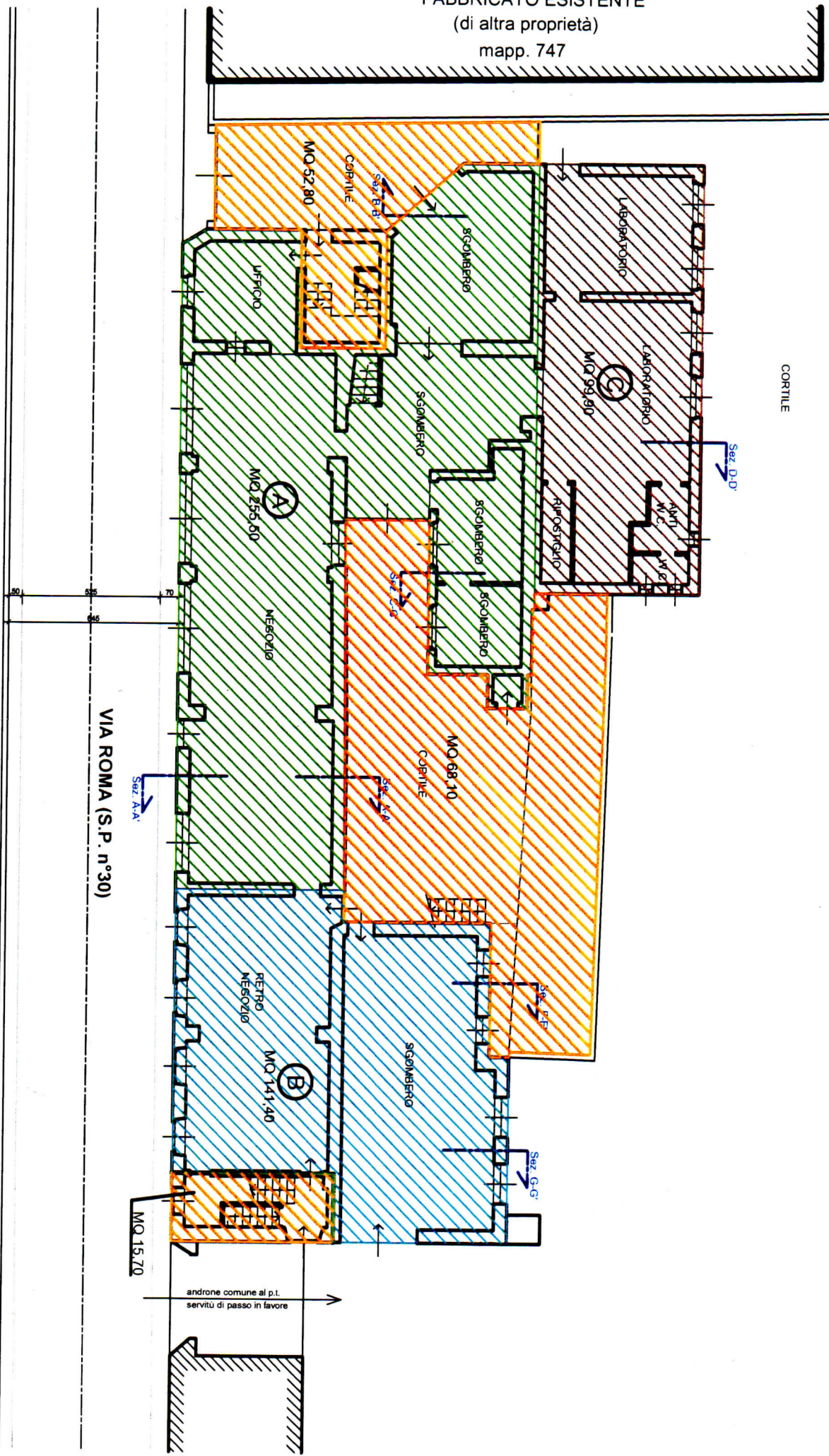

PIANO TERRA
- RAPP. 1:200 -



VIA ROMA (S.P. n°30)

CORTE DELLA LEGNANA - LOMAZZO

PIANTA PIANO TERRA

	DATA: 04-2010	RAPP.: 1:200	1
	AUT.: DIS.: REL. ELETTRICO PER SUD: VERBA:	SCA.: SCA.: SCA.:	

Via Separation n°2 - 22069 Roncallina (CO)
 tel.: 02986342714 e-mail: andrea@carugati.it