

Agenzia delle Entrate
CATASTO FABBRICATI
Ufficio Provinciale di
Como

Dichiarazione protocollo n. <u>10011689</u> del <u>26.10.2023</u>	
Comune di Como	
Via Maurizio Monti civ. 1	
Identificativi Catastali: Sezione: BOR Foglio: 6 Particella: 1202 Subalterno: 710	Compilata da: Lucchini Gianbattista Iscritto all'albo: Geometri Prov. Como N. 02250

Planimetria
Scheda n. 1 Scala 1:200

PIANO SECONDO

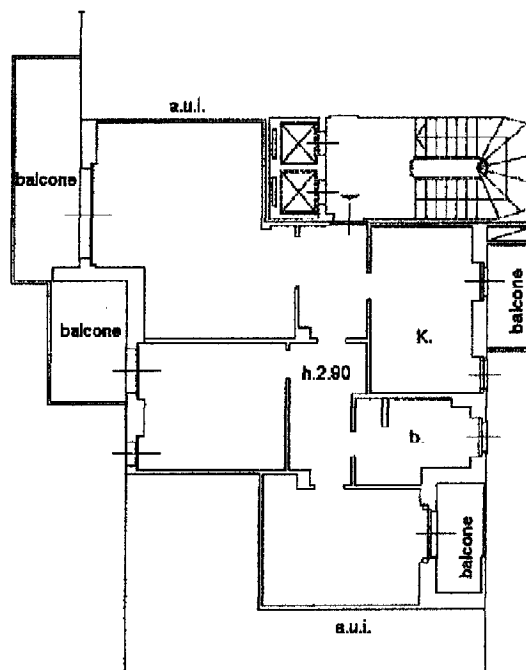

Ortoli