

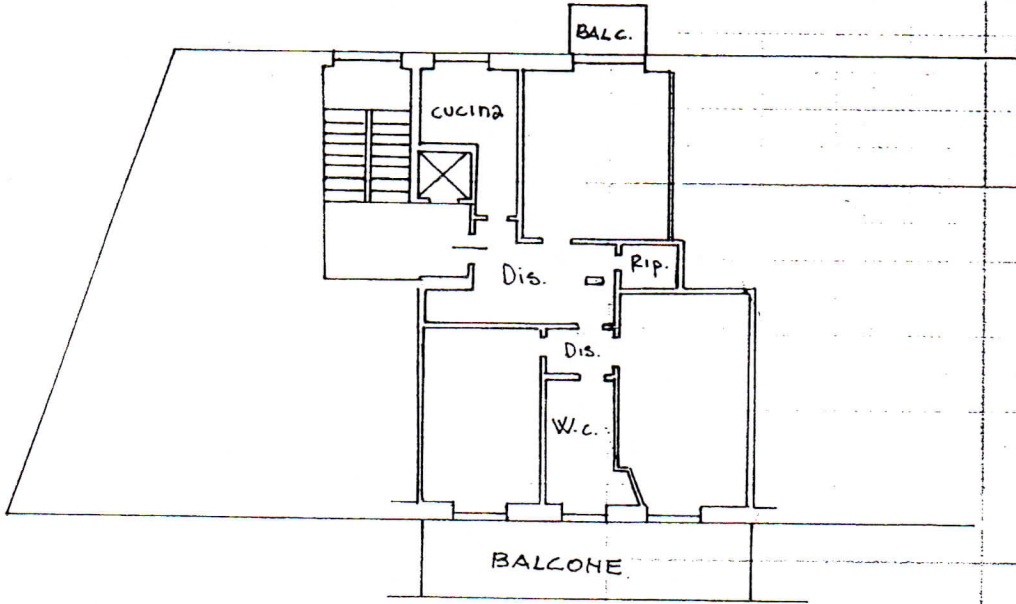

**CATASTO EDILIZIO URBANO** (RDL 13-4-1939, n. 652)

LIRE  
200

Planimetria di u.i.u. in Comune di CANTU' via CORBETTA civ. ....



PIANO PRIMO H=3.00 mt.

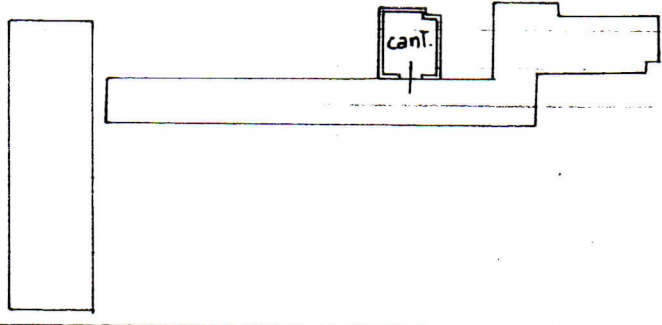

PIANO SEMINTERRATO H=2.80 mt.

ORIENTAMENTO

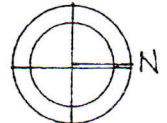

SCALA DI 1:200

Dichiarazione di N.C.   
Denuncia di variazione

Compilata dal GEOMETRA  
POMONI VITTORIO (Titolo cognome e nome)

RISERVATO ALL'UFFICIO

Identificativi catastali  
F. 33  
n. 8624 sub. 712

Iscritto all'albo de I GEOMETRI  
della provincia di COMO n. 118751  
data 29/05/2001 Firma